freibleibend / *sans engagement*
© by Elri AG / 2024.07

elri® PIR-Messer / *Couteau pour PIR*

PU0 / 5ZBN

Art. Nr. / No d'art.	VPE / *UE*		CHF netto / *net*
5.9PM	1	Stk. / *pcs.*	**18.00**

elri® Doppel-Meter / *Double-mètre*

PU0 / 5ZBN

Art. Nr. / No d'art.	VPE / *UE*		CHF netto / *net*
5.9M	1	Stk. / *pcs.*	**5.00**

Klettbänder zur Befestigung
Bandes velcro pour la fixation

Material / *Matériau* — Polyamid, Polyester / *Polyamide, polyester*
Farbe / *Couleur* — schwarz / *noir*
Anwendungstemperatur / *Température d'application* — bis / *à* +100° C

PU0 / 4ZBXA

Art. Nr. *No d'art.*	Breite *Largeur*	Länge *Longeur*	Bezeichnung *Désignation*	VPE *UE*	CHF / m netto / *net*
4.9010.025MHFBS	**10 mm**	25 m	Hakenflauschband / *bande velcro*	Ro. / *rl.*	**1.30**
4.9020.025MHFBS	**20 mm**	25 m	Hakenflauschband / *bande velcro*	Ro. / *rl.*	**1.50**

Draht verzinkt / *Fil de fer galvanisé*

PU0 / 5ZBN

Art. Nr. *No d'art.*	Dicke *Épaisseur*	Ring / *Rouleau* Stk./*pcs.*	Ring / *Rouleau* kg	VPE / *UE* Stk./*pcs.*	VPE / *UE* kg	Palette kg	CHF / kg netto / *net*
1.9008D	**0.8 mm**	1	2.5	10	25	500	auf Anfrage oder eShop
1.9010D	**1.0 mm**	1	2.5	10	25	500	*Sur demande ou eShop*

Formteile / *Pièces façonnees*

Kapitel / *Chapitre* 11

Schalen / *Coquilles*

Kapitel / *Chapitre 8-10*

Ummantelungen / *Révetements*

Kapitel / *Chapitre* 2-6

elpir® / -AGV® / elpolar® / -g®

PIR-Zubehör / *Accessoires*

ALU-Manschetten / *Manchettes*

Material / *Matériau* — ALU
Farbe / *Couleur* — blank, hellgrau, blau, rot, grün
naturel, gris clair, bleu, rouge, vert
Länge / *Longeur* — 10 m

PVC2 / 1AM

Art. Nr. *No d'art.*	Grösse *Dimension*	VPE Pack *UE pac*		Umkarton *Carton extérieur*		blank / *naturel* CHF Ro. / *rl.*	farbig / *coloré* CHF Ro. / *rl.*
1.9018M	**18 mm**	5	Ro. / *rl.*	50	Ro. / *rl.*	**13.15**	**17.90**
1.9028M	**28 mm**	5	Ro. / *rl.*	50	Ro. / *rl.*	**15.30**	**20.55**
1.9038M	**38 mm**	5	Ro. / *rl.*	50	Ro. / *rl.*	**21.00**	**26.80**
1.9048M	**48 mm**	5	Ro. / *rl.*	50	Ro. / *rl.*	**26.00**	**32.20**
1.9058M	**58 mm**	5	Ro. / *rl.*	50	Ro. / *rl.*	**32.90**	**41.15**
1.9078M	**78 mm**	1	Ro. / *rl.*	10	Ro. / *rl.*	**48.20**	**-**
1.9098M	**98 mm**	1	Ro. / *rl.*	10	Ro. / *rl.*	**62.00**	**-**

Oberflächencode
Type de surface

HG	hellgrau / *gris clair*
B	blau / *bleu*
R	rot / *rouge*
G	grün / *vert*

PVC-Manschetten / *Manchettes*

Material / *Matériau* — Hart-PVC-Folie / *Feuille PVC dur*
Farbe / *Couleur* — hellgrau, schwarz / *gris clair, noir*
Anwendungstemperatur / *Température d'application* — bis / *à* +50° C
Länge / *Longeur* — 5 m

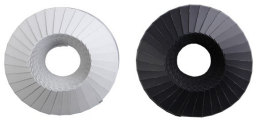

PVC2 / 1PVCM

Art. Nr. *No d'art.*	Grösse *Dimension*	VPE Pack *UE pac*		Umkarton *Carton extérieur*		CHF Ro. / *rt.*
1.9020MPVC	**20 mm**	5	Ro. / *rl.*	60	Ro. / *rl.*	**18.65**
1.9030MPVC	**30 mm**	5	Ro. / *rl.*	60	Ro. / *rl.*	**20.65**
1.9040MPVC	**40 mm**	5	Ro. / *rl.*	30	Ro. / *rl.*	**28.80**
1.9050MPVC	**50 mm**	5	Ro. / *rl.*	30	Ro. / *rl.*	**34.50**

Oberflächencode
Type de surface — S — schwarz / *noir*

Formteile / *Pièces façonnees*

Kapitel / *Chapitre* 11

Schalen / *Coquilles*

Kapitel / *Chapitre 8-10*

Ummantelungen / *Révetements*

Kapitel / *Chapitre* 2-6

Coroplast 1510 AWX
ALU-Klebeband / *Ruban adhésif*

Material / *Matériau*	ALU
Anwendungstemperatur / *Température d'application*	-40° bis / *à* +130°C
Folie / *Feuille*	Liner abweisende PE Folie / *Film PE repoussant le liner*
Klebstoff / *Adhésif*	Acrylat / *acrylique*

ALF0 / 2ZBN

Art. Nr. *No d'art.*	Dicke *Épaisseur*	Breite *Largeur*	Länge *Longeur*	VPE *UE*		CHF Ro. / rl. netto / *net*
2.9002050AWX	0.06 mm	**50 mm**	50 m	24	Ro. / *rl.*	Auf Anfrage oder eShop
2.9002075AWX	0.06 mm	**75 mm**	50 m	18	Ro. / *rl.*	*Sur demande ou eShop*
2.9002100AWX	0.06 mm	**100 mm**	50 m	12	Ro. / *rl.*	Auf Anfrage oder eShop

Auf Anfrage auch mit Liner aussen erhältlich / *Disponible sur demande avec liner à l'extérieur*

Halogenfrei

Coroplast 1231X
ALU-PET-Klebeband
Ruban adhésif en ALU-PET

Material / *Matériau*	ALU-PET halogenfrei / *sans halogène*
Anwendungstemperatur / *Température d'application*	-40° bis / *à* +125°C
Folie / *Feuille*	Liner abweisende PE-Folie / *Film PE repoussant le liner*
Klebstoff / *Adhésif*	Acrylat / *acrylique*

ALF0 / 2ZBN

Art. Nr. *No d'art.*	Dicke *Épaisseur*	Breite *Largeur*	Länge *Longeur*	VPE *UE*		CHF Ro. / rl. netto / *net*
2.9002025APA	0.1 mm	**25 mm**	50 m	24	Ro. / *rl.*	Auf Anfrage oder eShop
2.9002050APA	0.1 mm	**50 mm**	50 m	24	Ro. / *rl.*	*Sur demande ou eShop*
2.9002075APA	0.1 mm	**75 mm**	50 m	18	Ro. / *rl.*	Auf Anfrage oder eShop
2.041.100.GLS	0.1 mm	**955 m**	100 lfm / 99.5 m2	1	Ro. / *rl.*	*Sur demande ou eShop*

Zu verwenden mit / *À utiliser avec* elpolar®, elrock-a®
hohe Reissfestigkeit / *résistante à la rupture*

ALU-PET-Klebeband stucco
Ruban adhésif ALU-PET écroui

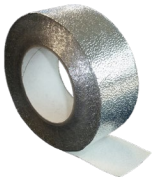

Material / *Matériau*	ALU-PET geprägt / gravé
Anwendungstemperatur / *Température d'application*	-25 bis / *à* +70°C
Folie / *Feuille*	Liner abweisendes Papier / *Papier repoussant le liner*
Klebstoff / *Adhésif*	Synthesekautschuk / *Caoutchouc synthétique*

ALF0 / 2ZBN

Art. Nr. *No d'art.*	Dicke *Épaisseur*	Breite *Largeur*	Länge *Longeur*	VPE *UE*		CHF Ro. / rl. netto / *net*
2.9002030APAG	0.13 mm	**30 mm**	50 m	40	Ro. / *rl.*	Auf Anfrage oder eShop
2.9002050APAG	0.13 mm	**50 mm**	50 m	24	Ro. / *rl.*	*Sur demande ou eShop*

Zu verwenden mit / *À utiliser avec* elpolar-g®, elrock-g®

© by Elri AG / 2024.07

Coroplast 912 AWX
ALU-Klebeband verstärkt
Ruban adhésif ALU renforcée

Material / *Matériau*	ALU-Glasgewebe / *Tissu de verre*
Anwendungstemperatur / *Température d'application*	-40° bis / *à* +130° C
Folie / *Feuille*	Liner abweisende Folie / *Film repoussant le liner*
Klebstoff / *Adhésif*	Acrylat / *acrylique*

ALF0 / 2ZBN

Art. Nr. *No d'art.*	Dicke *Épaisseur*	Breite *Largeur*	Länge *Longeur*	VPE *UE*		CHF Ro. / rl. netto / *net*
2.9006050AWX	0.13 mm	**50 mm**	50 m	24	Ro. / *rl.*	Auf Anfrage oder eShop
2.9006075AWX	0.13 mm	**75 mm**	50 m	16	Ro. / *rl.*	*Sur demande ou eShop*
2.9006100AWX	0.13 mm	**100 mm**	50 m	12	Ro. / *rl.*	Auf Anfrage oder eShop

Coroplast 933
ALU-Klebeband schwarz
Ruban adhésif ALU noir

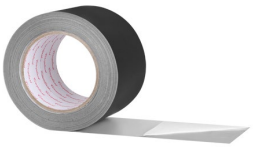

Material / *Matériau*	ALU
Anwendungstemperatur / *Température d'application*	-40° bis / *à* +80° C
Folie / *Feuille*	Liner abweisendes Papier / *Papier repoussant le liner*
Klebstoff / *Adhésif*	Synthesekautschuk / *Caoutchouc synthétique*

ALF0 / 2ZBN

Art. Nr. *No d'art.*	Dicke *Épaisseur*	Breite *Largeur*	Länge *Longeur*	VPE *UE*		CHF Ro. / rl. netto / *net*
2.9002050S	0.06 mm	**50 mm**	50 m	24	Ro. / *rl.*	Auf Anfrage oder eShop
2.9002075S	0.06 mm	**75 mm**	50 m	18	Ro. / *rl.*	*Sur demande ou eShop*
2.9002100S	0.06 mm	**100 mm**	50 m	12	Ro. / *rl.*	Auf Anfrage oder eShop

Poly-Tape PP-ALU Optik
Ruban adhésif Poly PP - aspect ALU

Material / *Matériau*	PP ALU-bedampft / *PP vaporisé ALU*
Anwendungstemperatur / *Température d'application*	bis / *à* +80° C
Folie / *Feuille*	ohne Trennpapier / *sans papier de séparation*

ALF0 / 2ZBN

Art. Nr. *No d'art.*	Dicke *Épaisseur*	Breite *Largeur*	Länge *Longeur*	VPE *UE*		CHF Ro. / rl. netto / *net*
2.9008050	0.05 mm	**50 mm**	50 m	24	Ro. / *rl.*	Auf Anfrage oder eShop

Grössere Mengen: auf Anfrage / *Pour des grandes quantites: sur demande*

Formteile / *Pièces façonnees*

Kapitel / *Chapitre* 11

Schalen / *Coquilles*

Kapitel / *Chapitre 8-10*

Ummantelungen / *Révetements*

Kapitel / *Chapitre* 2-6

freibleibend / *sans engagement*
© by Elri AG / 2024.07

Rein-ALU
ALU pur

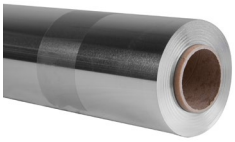

Material / *Matériau* — Reinalufolie glatt / *Feuille en ALU pur, lisse*
Anwendungstemperatur / *Température d'application* — Bis ca. / *env. à* +600° C
Brandverhalten / *Réaction au feu* — RF 1 gemäss VKF / *selon AEAI*

ALF0 / 2FGL

Art. Nr. *No d'art.*	Dicke *Epaisseur*	Breite *Largeur*	Rolle *Rouleau*		CHF netto / *net*
2.050.050GLW	**0.05 mm**	100 cm	50 lfm	50 m2	Auf Anfrage oder eShop
2.050.050GLH	**0.05 mm**	100 cm	50 lfm	50 m2	*Sur demande ou eShop*
2.100.050GLH	**0.10 mm**	100 cm	50 lfm	25 m2	Auf Anfrage oder eShop

Formteile / *Pièces façonnees*

Kapitel / *Chapitre* 11

Schalen / *Coquilles*

Kapitel / *Chapitre 8-10*